Mehr als ein Kirchturm

Evangelisch-lutherische Kirchengemeinde Harsefeld

- Konfirmation 2023
- App für unsere Gemeindearbeit
- Ferienprogramm für Kinder
- Gemeindefreizeit in Cuxhaven

Gemeindebrief Juni/Juli 2023

NACHGEDACHT

3 Was gibt Sicherheit?

GEMEINDELEBEN

5 Sommerkirche

6 Konfirmation 2023

8 Eine App für unsere Gemeinde: Churchtools

10 Fahrradtour Frauenwirtschaft

11 Bilder Himmelfahrtsgottesdienst

21 Angebote für Senioren

21 Auszüge aus dem Gästebuch

22 Stadtradeln 2023

22 Osterspende - großes Dankeschön

23 Beitrittserklärungen

24 Angebote Am Redder

26 Gemeindefreizeit in Cuxhaven

29 Gemeindefreizeit und darüber hinaus

29 Hospizgruppe informiert

KINDER UND JUGEND

12 Ferienprogramm - Kleine Entdecker

13 Kinderfreizeit Oese

13 Konfi-Freizeit u. HAM

14 Senfkörner u. Crossover

14 Lego in den Herbstferien

14 Elternabend der Konfirman-den*innen

14 Angebote Kinder- und Jugendarbeit

BUCHTIPP

21 Auch die Faulen kommen ins Paradies

GOTTESDIENSTE

16 Alle Gottesdienste

KREISE, GRUPPEN

18 Übersicht aller Gruppen

RUBRIKEN

30 Freud und Leid

31 Anschriften, Bankverbindungen und Impressum

Was gibt Sicherheit?

Bis hierhin und nicht weiter. Kennst du diesen Satz?

Er zeigt eine Grenze auf, die nicht überschritten werden darf. Bis zu einem bestimmten Punkt ist alles in Ordnung, aber ab diesem Punkt ist Schluss. Grenzen zu setzen ist völlig in Ordnung. Es gibt Grenzen, die markieren bestimmte Bereiche, wie zum Beispiel Grundstücke. Andere sind eher persönlicher Art und umgrenzen, was ich aushalte oder schaffe und was auch nicht mehr. Individuelle Grenzen gelten zunächst für einen persönlich und sind nicht so übertragbar für alle wie die Grenze eines Grundstücks.

Wenn du an unsere Kirchengemeinde denkst und an all die Veränderungen, die gerade geschehen: Was sind deine persönlichen Grenzen, die nicht überschritten werden dürfen? Wo sagst du „Bis hierhin – und nicht weiter?“ Oder noch zugespitzter gefragt: Ab welchem Punkt denkst du, dass es mit deiner Kirchengemeinde ab hier nur noch bergab gehen kann, so dass dieser Punkt für dich nicht überschritten werden darf?

Burkhard Weber, ehemaliger Direktor der Evangelistenschule Johanneum in Wuppertal, erzählte zu Beginn meiner Ausbildung eine Geschichte wie diese:

Eine Gruppe von jungen Männern und Frauen ist unterwegs mit einer Führerin in einer Höhle. Alles ist spannend und aufregend. Ohne die Taschenlampen ist es dunkel und häufiger ist es ratsam, den Kopf einzuziehen. Hier und da vermutet die Gruppe eine Fledermaus. Es riecht feucht. Das Highlight der Expedition erwartet die Männer und Frauen aber erst ganz am Schluss. Die Führung endet in einem großen Raum mit einer runden Decke über dem Kopf, hoch genug, um locker stehen zu können. Die Taschenlampen erkunden den Raum, bis sie in der Mitte auf eine große und breite Säule stoßen, die sich vom Boden bis zu Decke majestätisch erstreckt. Nach und nach richten sich alle Lichtkegel auf diese Säule. Kurz herrscht gebannte Stille, dann sagt einer der Männer aus dieser Gruppe: „Gott sei Dank gibt es diese stabile Säule. Sonst würde die Decke bestimmt nicht halten und die Höhle bricht über uns zusammen.“ Einige der Frauen und Männer stimmen leise zu. Daraufhin ergreift die Führerin der Gruppe das Wort und sagt „Ihr Lieben, ich kann euch gut verstehen. So mittendrin in dieser Höhle und in diesem Raum verschafft diese Säule Sicherheit, dass nicht alles zusammenbricht. Aber wisst ihr was?

Daniel Hägerbäumer
Jugenddiakon

Dieser Pfeiler dort könnte auch weg sein und trotzdem würde alles halten. Er dient nicht wirklich der Sicherheit, sondern dient mehr unserem Gefühl. Brauchen tun wir ihn nicht."

Für mich hängt diese Geschichte mit einem Satz aus dem Neuen Testament zusammen. Im Matthäusevangelium 16,18 sagt Jesus über seine Gemeinde: „Nicht einmal die Macht des Todes wird ihr etwas anhaben können." Ich glaube, es gibt viele verschiedene Säulen, mit denen Gemeinde für einen steht und fällt. Solange diese Säule da ist, ist alles gut, aber wehe, wenn sie brüchig wird oder gar einkracht. Am Ende ist es aber so wie in der Geschichte aus der Höhle: Diese Säulen sind nur eine vermeintliche Sicherheit, etwas, von dem gedacht wird, dass es ohne sie nicht geht. Sicherheit in die Gemeinde bringen nicht diese Säulen, sondern das Versprechen von Jesus, dass nicht einmal die Macht des Todes (in anderen Übersetzungen: Die Pforte der Hölle!) seiner Gemeinde etwas anhaben können. Bei all dem, was gerade passiert, bei allen großen und kleinen Veränderungen, die unsere Gemeinde betreffen, gilt das Versprechen von Jesus, dass er auf seine Gemeinde aufpasst und sie beschützt, auch gegen die größten Gefahren, die man sich vorstellen kann. Unserer Kirchengemeinde in Harsefeld ist Teil dieser Gemeinde von Jesus. Und weil das so ist, brauchen wir uns nicht an vermeintliche Sicherheiten klammern, sondern können voller Vertrauen auf Jesus Schutz die Zukunft gestalten. Das beruhigt mich in diesen Zeiten ungemein, denn voller Vertrauen zu gestalten, macht mehr Mut als lauter Säulen aus Angst vor dem Untergang hochzuziehen. Die Gemeinde von Jesus steht und fällt nicht mit uns, sondern mit Jesus, und damit steht sie und fällt nie. Verlass dich drauf! Amen.

Daniel Hägerbäumer

- Sommerkirche -
DREI Gemeinden - EIN Gottesdienst

In diesem Sommer starten wir mit einem Projekt, das schon im vergangenen Jahr geplant wurde: Sommerkirche.

Gemeinsam ist es schön.

Im Sommer sind viele Menschen unterwegs und entdecken Neues. Warum nicht auch in die Nachbargemeinde aufbrechen und **gemeinsam** Gottesdienst feiern? Wenn wir gemeinsam Gottesdienste feiern, wird es oft als Bereicherung erlebt. Es gibt ohnehin viele Kontakte hin und her.

Einer Not abhelfen.

Nicht geahnt haben wir bei den Planungen im vergangenen Jahr, dass wir damit eine Not lindern. Fachkräftemangel haben wir in vielen Berufsgruppen, - ebenso bei Pastorinnen und Pastoren. Das erleben wir gerade im Kirchenkreis hautnah. Etliche Pfarrstellen sind nicht besetzt, zum Teil schon lange nicht besetzt. Wir müssen also unsere Kräfte konzentrieren, allemal in der Urlaubszeit.

Wir rücken zusammen.

Umso besser, wenn wir Gottesdienst gemeinsam feiern. Die Gemeinden Ahlerstedt, Bargstedt und Harsefeld bilden miteinander eine Region in unserem Kirchenkreis (ABH). Wir arbeiten immer mehr zusammen, weil es uns hilft, den alltäglichen Herausforderungen zu begegnen.

In den Sommerferien ist jeweils in EINER Gemeinde Gottesdienst für alle DREI Gemeinden:

Termine, -jeweils 10.00 Uhr-

09.07. **Ahlerstedt**:
Gottesdienst mit Taufen
mit Pastor Beneke

16.07. **Harsefeld** :
Gottesdienst mit Prädikantin
Christa Wittkowski-Stienen und Prädikant Dieter Stienen

23.07. **Bargstedt**
Gottesdienst
mit Pastorin Kalmbach

30.07. **Ahlerstedt**
Gottesdienst
mit Pastor Hellmich

06.08. **Harsefeld**
Gottesdienst mit Abendmahl (Saft): Sup. i.R. Hans Hentschel (der Sonntagsmaler)

13.08. **Bargstedt** Familiengottesdienst zum Abschluss der Kindertage
mit Diakonin A. Tamke

GEMEINSAM erleben

… wir die Vielfalt und freuen uns am Segen des Himmels, der im Gottesdienst erlebt werden kann. Herzliche Einladung! *Hermann Heinrich*

Konfirmandinnen und Konfirmanden
Samstag, 01.07.2023

10.00 Uhr

Nachname	Vorname	Adresse
Augustin	Neele	
Backer	Leonie	Herrenstraße 30a
Bamberg	Ole	Lüttje Stroot 1
Blank	Felix	Erlengrund 19
Bockelmann	Leevi	Schulstraße 38a
Ebeling	Pia Lotta	
Foth	Jan	
Krohn	Alexander Konstantin	Am Wischfeld 2c
Quast	Maximilian Felix Mael	Sachsenstraße 9
Quast	Moritz Bastian Mael	Sachsenstraße 9
Wagner	Moritz	
Walter	Celin	Langobardenstraße 17
Wist	Levana Katharina	Heuweg 34

12.30 Uhr

Nachname	Vorname	Adresse
Ansorge	Mika	
Beilke	Marlena Lisann	Spreenweg 17
Bube	Heidi	
Conrad	Levke	Feldstraße 22B
Corleis	Mia	Am Rosenborn 2a
Eßer	Josie	
Grewe	Mathis	Herrenstraße 35b
Grundke	Lilian Janica	
Hagedorn	Carlotta	Waldstraße 11
Karnatz	Maximillian	Im Winkel 9
Trademann	Leni	Hermann-Löns-Weg 10
Wrobel	Rene	Roggenkamp 3a

15.00 Uhr

Nachname	Vorname	Adresse
Arndt	Paul	Am Rübenacker 11a
Behrendt	Tessa Charlotte	Wacholderweg 11
Buthmann	Alex	Große Gartenstr. 13e
Heinbokel	Max	
Kirchner	Nele	
Mahnke	Jule Marie	Horneburger Straße 29a, Issendorf
Mattern	Shirley	Leerkenweg 75
Mende	Nicolas Philipp	Wippsteertweg 10
Stubley	Leni	Drosselweg 7
Thomfohrde	Mikayla	Leerkenweg 26
Unshelm	Lia	
Voß	Lilly-Sophie	Griemshorster Str. 7a

Sonntag, 02.07.2023

10.00 Uhr

Nachname	Vorname	Adresse
Bitner	Jessica	Am Brink 4c, Hollenbeck
Blank	Joris	Querweg
Dammann	Christoph	Horneburger Str. 21, Issendorf
Eggers	Kjell	Wippsteertweg, 24a
Funck	Phil	Ebenkamp 6
Gerken	Fritz Werner	Drosselweg 11
Hartwich	Nico	
Kruse	Jette Marie	Heidschnuckenweg 1
Lieckfeldt	Nick	Leerkenweg 21
Mattheis	Finn	Heisterstroot 13
Mehrkens	Mats Broder	Pommernstr. 33
Plaga	Finn	
Stoßno	Leif Bennet	Haferkamp 2b

Eine App für unsere Gemeinde: Churchtools

WhatsApp, E-Mail, die Homepage, Intern-E, Kalender, Excel-Tabellen, Word-Dokumente… an vielen verschiedenen Stellen arbeitet unsere Gemeinde schon digital oder mit technischen Hilfsmitteln. So schön all diese verschiedenen Medien auch sind, zwei Sachen sind dann doch kompliziert: Zum einen sind es viele verschiedene Kanäle, die alle überblicken müssen, zum zweiten tut nicht immer alles so, wie es soll.

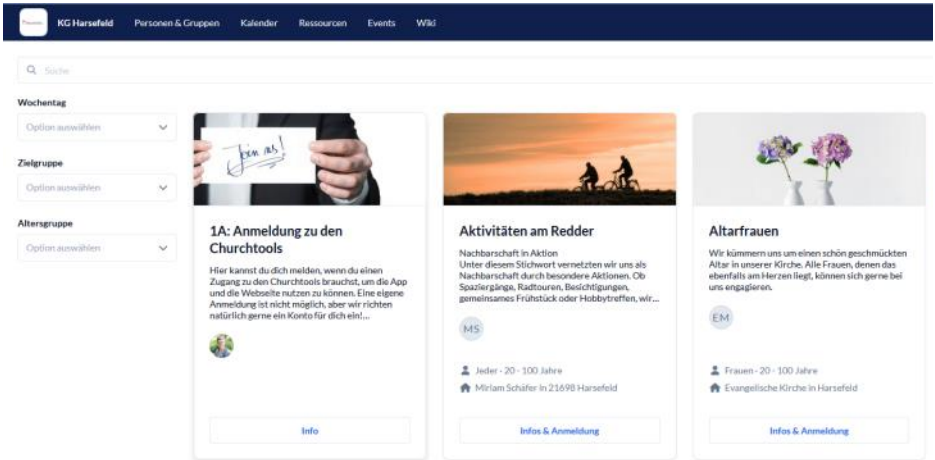

Aus diesen Gründen und auch deshalb, weil an verschiedenen Stellen schon häufiger der Wunsch aufkam, dass es eine App für unsere Kirchengemeinde geben soll, richten wir gerade für uns alle die „Churchtools“ ein. Diese Plattform ist sowohl für alle Mitarbeiterinnen und Mitarbeiter als auch für die gedacht, die ein Angebot unserer Kirchengemeinde wahrnehmen oder wahrnehmen möchten. Jeder der am Anfang erwähnten Plattform erfüllt verschiedene Dinge: WhatsApp ist für den Austausch via Chat, per E-Mail gehen Abläufe rum, in Tabellen werden Dienste vergeben… All das passiert nach den Sommerferien nicht mehr über verschiedene Anbieter, sondern nur noch über die Churchtools. Die App bietet den entscheidenden Vorteil, dass viel von dem, was bisher über unterschiedliche Plattformen gelöst werden musste, oder einem Dach zu finden ist.

Mit den Churchtools könnt ihr:

- Mit einzelnen Personen oder allen aus euren Gruppen (Hauskreise, Gospelchor, Männerwirtschaft…) chatten.
- Im Kalender könnt ihr alle Angebote unserer Kirchengemeinde sehen und selektieren, was ihr angezeigt bekommen möchtet und was nicht.
- Räume und Gegenstände zur Nutzung anfragen.
- Wissen unserer Gemeinde hinterlegen und abfragen.
- Dienste wie Technik, Musik etc. für Gottesdienste anfragen oder bereitstellen.

- Schnell überblicken, was gerade so los ist.
- Wissen, wann jemand von euren Kontakt Geburtstag hat.
- Kontaktdaten einfach zur Verfügung stellen und aktualisieren.
- Einsehen, welche Angebote es in unserer Gemeinde gibt und wer dafür zuständig ist.
- Ansprechpersonen kontaktieren.
- Abläufe für Gottesdienste bereitstellen und abrufen.

Und noch vieles mehr!

Wir denken, dass die Churchtools viele neue Möglichkeiten bieten und vorhandene Abläufe erleichtert und zentralisiert.

Jede und jeder ist herzlich eingeladen, um nicht zu sagen aufgefordert, die App und die Webseite zu nutzen. Die Churchtools soll die eine App und eine Plattform sein für all das, was wir in unserer Gemeinde so tun. Sie sollen also nicht vorhandenes ergänzen, sondern ersetzen. Daher bitten wir euch sehr, euch zu registrieren und die Möglichkeiten der Plattform zu nutzen. Das könnt ihr sowohl über die App „Churchtools“, welche ihr kostenlos in euren App-Stores runterladen könnt, als auch über den Browser über harsefeld.church.tools machen.

Anmelden könnt ihr euch wie folgt:

1. Ruft www.kirche-harsefeld.de auf
2. Geht im Menü auf „Churchtools“
3. Unter 1A- Die Churchtools findet ihr ein Formular, über das ihr uns die nötigen Daten gebt.
4. Wir pflegen die ersten Daten von euch ein. Dann bekommt ihr eine E-Mail von uns. Mit dieser E-Mail könnt ihr euer Kennwort vergeben.
5. Ab jetzt könnt ihr euch mit eurer E-Mail und eurem Kennwort anmelden.

Alle, die bereits von ihren Gruppenleitenden ein Formular zugeschickt bekommen haben, erhalten automatisch eine E-Mail von uns. Ihr braucht euch nicht erneut registrieren. Wir pflegen nach und nach eure Daten bei den Churchtools ein.

In der E-Mail findet ihr einen Link, der zu Videos auf unserem YouTube-Kanal führt. In diesen Videos werden die Funktionen der Churchtools näher erklärt. Ihr findet die Videos auch unabhängig von diesem Link auf unserem Kanal.

Außerdem gibt es vor den Sommerferien Abende, an denen Stefanie Bockelmann (Kirchenbüro) und Daniel Hägerbäumer (Diakon) erklären, wie die Churchtools funktionieren. Wenn ihr ergänzend zu den Videos so eine Einführung braucht, um die Churchtools nach den Sommerferien zu nutzen, kommt zu diesen Abenden. Dort könnt ihr auch alle noch offenen Fragen loswerden.

Am Dienstag, den 04.07. findet um 19:30 Uhr im Saal, Marktstraße 7, ein Schulungsabend zu den Churchtools statt. Dieser ergänzt die Erklärvideos, die ihr dem YouTube Kanal „Evangelische Kirchengemeinde Harsefeld“ findet.

Viel Freude beim Ausprobieren!

Stefanie Bockelmann, Daniel Hägerbäumer

Fahrradtour der Frauenwirtschaft

Was? Fahrradtour nach Horneburg

Wann? Samstag, 17.06.2023

Start? 13 Uhr an der Kirche

Unterwegs? Klönen - Lachen - frische Luft - Bewegung - kleines Picknick

Und dann? Spezialiätenverkostung bei NORDIK in Horneburg

Wieviel? 15,- € pro Person all inclusive

Und jetzt? Verbindlich anmelden bis 08.06.

unter: frauenwirtschaft@kirche-harsefeld.de

oder hier:

Das Orga-Team der Frauenwirtschaft freut sich auf Dich!

Himmelfahrts-gottesdienst auf dem Hof Holtermann

Fotos: Constance Fitschen

Ferienprogramm - Kleine Entdecker!

Kita zu? Alle im Urlaub? Langeweile? NICHT mit UNS!

Wir möchten gemeinsam Abenteuer erleben und schöne Ferienmomente schaffen. Wenn Du **zwischen 4 und 7 Jahre** alt bist und in der Kita-Schließzeit noch nichts vorhast, mach mit! Deine Eltern können Dich zu jedem Abenteuer anmelden oder Ihr sucht einzelne aus. So, wie es in Eure Ferienplanung passt.

Mitarbeiter*in: Christine Heise +Team (mind. 2 Erwachsene + weitere Helfer*innen)
Mitbringen: Eine Trinkflasche, ggfs. Sonnenschutz, feste Schuhe
Kosten: Grundsätzlich keine (nur bei den Kegel Entdeckern)
Anmeldung: Meldet Euch bitte für **jede Entdeckertour einzeln** unter dem jeweiligen QR-Code an!

Kirchen-Entdecker

Von der Orgel zum Altar, wir gucken hinter jede Tür!
Wir entdecken die Ev. Kirche (mit Orgel) Harsefeld und das Drumherum!

Datum/Uhrzeit: **Mo., 24. Juli 2023, 9:00 – 11:30 Uhr**
Treffpunkt: Vor der evangelischen Kirche Harsefeld

Wald-Entdecker

Wir verbringen den Vormittag im Wald. Dabei spielen, lachen und singen wir gemeinsam.

Datum/Uhrzeit: **Do., 27. Juli 2023, 9:00 – 11:30 Uhr**
Treffpunkt: Carport Im Sandbrook 22 (Möglichkeit für Toilette)

Kegel-Entdecker

Wir gehen gemeinsam bei **Kino Meyer kegeln**. Ganz im olympischen Sinne: Dabei sein ist alles! Auch und gerade für Anfänger, zum Ausprobieren und Spaß haben.

Datum: **Mo., 31. Juli 2023, 9:00 – 11:45 Uhr**
Treffpunkt: Vor der Evangelischen Kirche
Mitbringen: Bitte bring 5 € und Hallenturnschuhe mit.

Spielplatz-Entdecker

Wir werden gemeinsam den Vormittag auf dem Spielplatz verbringen. Wir spielen, lachen, toben und singen!

Datum: **Do., 3. August 2023, 9:00 – 11:00 Uhr**
Treffpunkt: Großer Spielplatz am Redder (der mit der Seilbahn)

Kinder- und Jugendarbeit

Ansprechperson: Diakon Daniel Hägerbäumer

Kinderfreizeit in Oese mit einem starken Team aus Harsefeld

Insgesamt 11 Jugendliche haben sich in diesem Jahr als Mitarbeiterinnen und Mitarbeiter gemeldet, weil sie gemeinsam mit anderen die Kinderfreizeit in Oese auf die Beine stellen wollen. So kommt ein großes Team aus Harsefeld mit einem großen Gesamtteam zusammen, um so mit voller Kraft eine tolle Woche für die Kinder aus Harsefeld und für all die Kinder, die in Oese sind, zu gestalten. Wie schön, dass so viele Jugendliche aus unserer Kirchengemeinde sich mit ihren Gaben einbringen. Davon profitiert nicht nur die Freizeit und das Gesamtteam, sondern auch jede und jeder Einzelne in der persönlichen Entwicklung. Mit dem Start der Sommerferien beginnt die Kinderfreizeit in und mit der Freizeit- und Begegnungstätte Oese, die auch in diesem Jahr komplett ausgebucht ist.

Konfi-Freizeit

Kurz vor den Konfirmationen sind wir mit unseren Konfirmandinnen und Konfirmanden und dem Team, dass diesen Jahrgang begleitet, noch einmal zusammen auf dem abschließenden Highlight unserer gemeinsamen Zeit unterwegs. Von Freitag - Montag sind wir auf einer Freizeit, um dort den Sack zuzubinden. Ein Jahr lang haben wir uns intensiv damit beschäftigt, welche Rolle Glauben für das eigene Leben hat und wie dieser dort vorkommt. Auf unserer Freizeit formuliert jede und jeder das eigene Glaubensbekenntnis, welches die Erfahrungen des Konfi-Jahres zusammenfasst. So entdecken die Konfirmanden und Konfirmanden, welche Glaubensüberzeugungen sie im vergangenen Jahr gewonnen haben und bekennen sich zu diesen eigenen, wertvollen Entdeckungen. Genau darum geht es uns bei der Konfirmation: Ein Jahr zum eigenen Glauben zu finden und sagen zu könne, worauf man in diesem seine Hoffnung setzt. Diesen Prozess der eigenen Bekenntnisse mitzuerleben ist zum Ende eines Konfi-Jahrgangs auch für das Team immer ein Highlight und wir freuen uns darauf, dass Worte aus den Glaubensbekenntnissen bei den Konfirmationen eine Rolle spielen werden.

HAM trifft Zeven trifft Sittensen

In den Osterferien haben Mitarbeiterinnen und Mitarbeiter aus Harsefeld die Juleica-Schulungen im Missonarischen Zentrum Hanstedt und in der Freizeit- und Begegnungsstätte Oese besucht. Dabei sind Kontakte zu den Kirchengemeinden Sittensen und Zeven entstandwen und kurzerhand wurde nach den Ferien entschieden, dass ein gemeinsames Treffen der Jugendlichen aus diesen Gemeinden und unserer eine schöne Sache wäre. Gesagt, getan: An einem Mittwochabend haben sich mehr als 30 Leute in unserer Kirche getroffen, um dort bei Snacks und

Getränken einen Spieleabend zu verbringen. Das war ein lustiges Treffen mit neuen Netzwerken, die bei so Aktionen wie Schulungen entstehen. Das einhellige Fazit: Das machen wir mal wieder!

Senfkörner
Die Senfkörner gehören zu den Gruppen, die es in unserer Kirchengemeinde schon lange gibt. Auch 2023 gibt es ein motiviertes Team, dass sich jeden Dienstag von 16:30-18:00 Uhr auf Kinder ab 5 Jahren freut. In dieser Zeit gibt es viele Spiele, wir sind oft draußen und auch das Singen und Geschichten kommen nicht zu kurz. Alle Kinder ab 5 sind herzlich eingeladen, zum Saal, Parkplatz Denkmalsweg 1, zu kommen. Jugendliche ab 13 können sich gerne als Mitarbeiterinnen oder Mitarbeiter melden. Wir freuen uns auf euch!

Crossover-Jugendgottesdienst
Das neue Konzept des gemeinsamem Jugendgottesdienstes der Kirchengemeinde Bargstedt, Ahlerstedt und Harsefeld hat als Schwerpunkt Zeit der Begegnung bei Spielen und gemeinsamen Bibellesen. Beim letzten Crossover waren sich die Jugendlichen, die da waren, einig: Es gibt zu wenig Crossover. Diese schöne Rückmeldung haben die Diakoninnen und Diakone der drei Kirchengemeinden zum Anlass genommen, noch weitere Termine zu suchen, so dass es 2023 mehr als die eh schon geplanten Jugendgottesdienste gibt. Besonders das gemeinsame Bibellesen ist jedes Mal faszinierend und intensiv, weil wir gemeinsam Stück für Stück in einen Text eintauchen und viele verschiedene Entdeckungen machen, die zum Weiterdenken anregen. Alle Jugendlichen ab 13 sind herzlich eingeladen, am Crossover teilzunehmen. Termine gibt es online und natürlich auch im Gemeindebrief.

Lego in den Herbstferien
Zum Vormerken: Vom 13. – 15.10. gibt es für Erwachsene die Möglichkeit, Lego zu bauen. Vom 17. – 19.10. sind Kinder ab der ersten Klasse an der Reihe. Anmeldung nach den Sommerferien.

Mitarbeiter*innen Kinderabenteuertage gesucht.
Vom 18. – 22.07. finden am Vormittag Kinderabenteuertage in Harsefeld statt. Es gibt Geschichten, Spiele, Lieder und vieles mehr. Unterstützung bekommen wir vom Team-EC, einem Team von jungen Erwachsenen, die ein Jahr lang in ganz Deutschland Kinderbibeltage veranstalten. Hast du Lust, Mitarbeiterin oder Mitarbeiter zu sein? Dann melde dich bei Daniel Hägerbäumer!

Elternabend für die Eltern der Konfirmand*innen
Zum neuen Konzept der Arbeit mit Konfirmandinnen und Konfirmanden gehört

ausdrücklich, auch den Familien in dieser Zeit verschiedene Angebote zu machen. Dazu gehörte schon die Möglichkeit eines Glaubenskurses und ein Abend zum Thema „Familienleben in der Pubertät“. Jetzt, kurz vor dem Abschluss des Konfi-Jahres, gab es einen Dinner-Abend mit leckerem Essen und wohltuender Atmosphäre. Auch für den kommenden Jahrgang denken wir uns Angebote wie diese aus, damit bei der Konfirmation sowohl Eltern als auch ihre Kinder denken: „Das war eine gesegnete Zeit!“.

Angebote der Kinder- und Jugendarbeit

Regelmäßig

Dienstag, 16:30-18:00 Uhr für Kinder ab 5 Jahren: Senfkörner im Gemeindesaal

Mittwoch, 18:30 Uhr: Jugendgruppe HAM für Jugendliche nach der Konfirmation in den Jugendräumen, Markstraße 7

Freitag, 15:00 Uhr: Kinder-Projektchor (Anmeldung erforderlich)

Sonntag, parallel zum Gottesdienst, alle 14 Tage: Kindergottesdienst Spielkind

1x im Monat: Kidspost, ein Brief mit Geschichten, Spielen und Bastelideen

Besondere Termine

07.06.-11.06.: Fahrt zum Kirchentag in Nürnberg

09. – 12.06.: Konfi-Freizeit

18.06., 10:00 Uhr: Vorstellungsgottesdienst der Konfirmandinnen und Konfirmanden mit Gruppenfoto und Preisverleihung

23.06., 17:00 Uhr: Jesus Kids „Frühstück für Petrus mit Wasserschlacht und Stockbrot“, Im Sandbrook 22

29.06., 16:30 Uhr: Krabbelgottesdienst „Am Redder“, Im Sandbrook 22

30.06., 18:30 – 22:00 Uhr: Crossover-Jugendgottesdienst in Harsefeld

01. + 02.07.: Konfirmationen

03.07., 15:45 Uhr: Jesus Kids „Auf den Spuren von Jesus“, Im Sandbrook 22

05. – 11.07.: Kinderfreizeit in Oese (ausgebucht)

09.07.-13.07.: Abenteuerfreizeit (Anmeldung unter www.ej-buxtehude.de)

14. – 16.07.: Lego-Wochenende für Jugendliche (Anmeldung unter www.kirche-harsefeld.de)

17.07.-21.07: 5 Tage Spiekeroog (Anmeldung unter www.ej-buxtehude.de)

18. – 22.07.: Kinderabenteuertage mit dem Team-EC (Anmeldung unter www.kirche-harsefeld.de)

Juni

18.	**2. Sonntag nach Trinitatis**	
10:00	Vorstellungs-Gottesdienst der Konfirmanden	*Hermann Heinrich und Daniel Hägerbäumer*
11.45	Taufgottesdienst	*Hermann Heinrich*
25.	**3. Sonntag nach Trinitatis**	
11:00	Hoya-Abschluss-Gottesdienst	*Björn Reinkemeier*
29.	**Donnerstag**	
16:30	Krabbel-Gottesdienst am Redder – Im Sandbrook 22	*Miriam Schäfer*

Juli

01.	**Samstag**	
10:00	Konfirmation I	*Hermann Heinrich*
12:30	Konfirmation II	*Daniel Hägerbäumer*
15:00	Konfirmation III	
02.	**4. Sonntag nach Trinitatis**	
10:00	Konfirmation IV	*Hermann Heinrich Daniel Hägerbäumer*
09.	**5. Sonntag nach Trinitatis**	
10:00	Gottesdienst mit Taufen in Ahlerstedt KEIN GOTTESDIENST IN HARSEFELD!	*Sommerkirche in Ahlerstedt – P. Beneke*
16.	**6. Sonntag nach Trinitatis**	
10:00	Gottesdienst Sommerkirche in Harsefeld	*Sommerkirche in Harsefeld - Hans-Dieter Stienen*
23.	**7. Sonntag nach Trinitatis**	
10:00	Gottesdienst in Bargstedt KEIN GOTTESDIENST IN HARSEFELD!	*Sommerkirche in Bargstedt – Pn. Kalmbach*
30.	**8. Sonntag nach Trinitatis**	
10:00	Gottesdienst in Ahlerstedt KEIN GOTTESDIENST IN HARSEFELD!	*Sommerkirche in Ahlerstedt – P. Hellmich*

August

06.	**9. Sonntag nach Trinitatis**	
10.00	Gottesdienst mit Abendmahl	*Sommerkirche in Harsefeld – Sup. i. R. Hans Hentschel*
11:45	Tauf-Gottesdienst	

13.	**10. Sonntag nach Trinitatis**	
10:00	Familien-Gottesdienst in Bargstedt KEIN GOTTESDIENST IN HARSEFELD!	*Sommerkirche in Bargstedt – Diakonin A. Tamke*
20.	**11. Sonntag nach Trinitatis**	
10:00	Gottesdienst mi Abendmahl	*Hermann Heinrich*

Termine Kindergottesdienst „Spielkind“ parallel zum Gottesdienst.
Online https://www.kirche-harsefeld.de/angebote/familien/Spielkind

Bilder vom Pfingstmontagsgottesdienst

Fotos: Constance Fitschen

SENIOREN

Seniorenarbeit
Björn Reinkemeier
Tel. 8599245

ERWACHSENE

Arbeitskreis „Offene Kirche“
Annette *Podloucky* *Tel. 3177*

Harsefeld Tafel
Verwaltung/Ausgabe:
Christoph Podloucky *Tel. 3177*
Sibylle Rohleder *Tel. 5725*
Fahrereinsatz:
Sugiri Sarkiwan *Tel. 3918*
Klaus Schmidt *Tel. 5601*
Öffnungszeiten: 13.30 - 15.00 Uhr

Besuchsdienst
Björn Reinkemeier
Tel. 8599245

Frauenfrühstück
05.07.2023
02.08.2023
Melita Pervölz
Tel. 29 09

Frauenwirtschaft
Maren Gronwald
Tel. 0172 4278683

Förderverein für Jugendarbeit
Stefan Weigand
Tel. 0162 2490002

Gebetskreis
Dorothee Warncke
Tel. 0174-9131029

Hospizgruppe
Gaby Fohrmann Tel. 6688
Rüdiger Meybohm Tel. 2620

Initiative 153
Hans-Dieter Stienen,
Tel. 81 10 56

Kuratorium Kirchliche Stiftung
Dr. Heinrich Quast
Tel. 22 22

Männerwirtschaft
Stefan Weigand
Tel. 0162 2490002

Rumänienhilfe
Hermann Fitschen
Tel. 38 74

Offene Tür im Don Camillo
Björn Reinkemeier
Tel. 8599245Erwachsene

KINDER, JUGENDLICHE UND FAMILIEN

Kinder-, Jugend- und Familienarbeit
Daniel Hägerbäumer,
Tel. 04164-8599157,
E-Mail: daniel.haegerbaeumer@evlka.de
Mobil 0151-28864773

MUSIK

Posaunenchor
Heike Schössow
Tel. 04161 87330

Gospelchor
„Good News Singers“
Jörch Nebel
Tel. 908989

Sing- und Lobpreisgruppe
Andrea Truchel
Tel. 81 13 05

Kirchenchor
Ingo Holsten
Tel. 51 11

Blockflötenensemble
Carmen Grunenberg
Tel. 31 93

Der Projekt - Chor
Carmen Grunenberg
Tel. 31 93

SEELSORGE

Pastor Hermann Heinrich, Tel. 811363
Diakon Björn Reinkemeier, Tel. 8599245
Diakon Daniel Hägerbäumer,
Tel. 8599157
Gunhild Lehmann, Tel. 811266

Ev. Telefonseelsorge Elbe Weser
Tel. 0800/1110111
Tel. 0800/1110222
anonym, kostenfrei, kompetent,
24 Stunden.
Chat: *https://chat.telefonseelsorge.org/*

Soziallotse
Friedhelm Wilkens, Denkmalsweg 1
Bei Interesse wenden Sie sich bitte an
unser Gemeindebüro
Tel. 04164 81 13 61

Trauertreff
Termine: 13.06., 11.07., 15.08.,12.09.
Gaby Naujoks
Tel. 877585

DIE TAFELN
Essen, wo es hingehört
Ausgabestelle Harsefeld
Montags und Donnerstags
von 14:00 - 15:00 Uhr
Am Bockelfeld 6

VERANSTALTUNGSORTE

GH	**Gemeindehaus**	Marktstraße 7
SZ	**Sitzungszimmer**	Marktstraße 7
GS	**Gemeindesaal**	Denkmalsweg 1
GZ	**Gemeindezentrum**	Am Bockelfeld 6

GLAUBE IM GESPRÄCH

Hauskreise

Die Hauskreise treffen sich in der Regel reihum zu Hause.
Info: *Silke Jeske*
Tel. 2826
Es gibt zur Zeit folgende Hauskreise:

- alle 2 Wochen montags
  Ina Vieregge, Tel. 85 97 59
- am letzten Montag im Monat
  Hans Warncke, Tel. 81 14 61
- Gesprächskreis, jeden 3. Montag
  Andrea Börgermann-Klöden
  Tel. 80 07 92
- Termine nach Absprache
  Anette Grundmann, Tel. 81 13 81
- alle 2 Wochen montags
  Andrea Heinrich, Tel. 811364
- Hoya-Hauskreis,
  alle 4 Wochen dienstags
  N.N
- alle 3 Wochen dienstags
  Heike Waterkamp, Tel. 81 11 77
- Männertreff
  alle 3 Wochen dienstags
  N.N.
- „Junger Hauskreis“
  alle 3 Wochen dienstags
  Heike Klindt, Tel. 37 02
- alle 3 Wochen dienstags
  Kirsten Pillon, Tel. 4648
- Gesprächskreis,
  einmal im Monat dienstags
  Silke Jeske, Tel. 28 26
- wöchentlich im Gemeindesaal
  Bibellesekreis
  dienstags von 9.30 -12 Uhr
  Eva-Maria Kreutzfeld, Tel. 42 92
- alle 2 Wochen mittwochs
  Tanja Nebel, Tel. 90 89 89
- jeden 3. Dienstag im Monat
  Dorothee Warncke
  Tel. 81 14 61
- alle 2 Wochen mittwochs
  Kirsten Pillon, Tel. 4648
- einmal im Monat nach Absprache
  Margrit Niemann, Tel. 33 00

Aktivitäten und Angebote für Senioren

Wir laden Sie herzlich zu folgenden Veranstaltungen ein. Informationen erteilt Diakon Björn Reinkemeier 04164-8599245 oder bjoern.reinkemeier@evlka.de

14.Juni 2023 Mittwoch 9 Uhr Treffpunkt Kirche in Harsefeld	**Radtour zum Litberg** Durch die idyllische Landschaft radeln wir über die Dörfer zum Litberg nach Sauensiek. Wir verweilen am Litberg und machen dort ein gemütliches Picknick. Für das leibliche Wohl ist jede:r selbst zuständig. **Die Tour ist auf 20 Personen begrenzt**. **Anmeldung per Mail oder Telefon an Björn Reinkemeier.**
28. Juni 2023 Mittwoch 18 Uhr Gemeindehaus	**Sommergrillfest** Wir wollen miteinander grillen und einen gemütlichen Abend auf der Terrasse des Gemeindehauses verbringen. Eine Anmeldeliste liegt in der Kirche aus.

Auch die Faulen kommen ins Paradies

Matthias Schlicht

Viele von Ihnen kennen den Pastor und Kabarettisten Matthias Schlicht aus Buxtehude. Nun hat er ein neues Buch herausgegeben. Da gibt es „Höllisches und Himmlisches zum Nachdenken und Ausprobieren“. Es geht um die Todsünden wie Hochmut, Geiz, Neid, Zorn … Oft hören wir noch den Begriff Todsünde in der Politik, im Sport, in der Wirtschaft. Augenzwinkernd und mit Schmunzeln werden wir hineingeführt in dieses Thema. Aber auch die Tugenden kommen vor, weil sie uns helfen, gut durch das Leben zu kommen. Dabei handelt es sich z. B. um die Demut, Großzügigkeit, die Zufriedenheit und die Liebe. Es ist ein wunderbar vergnüglicher Lesestreifzug durch die Welt von »Gut und Böse«, von »Laster und Tugend« – immer mit Blick auf den Alltag und was es mit den Menschen macht. In jedem Kapitel wird ein Bibeltext vorgestellt und dann kommen passende Geschichten aus dem Leben von Pastor Schlicht. Am Schluss jeden Kapitels gibt es Fragen zum Nachdenken oder Ausprobieren. Im letzten Kapitel wird das Vater Unser auf eine andere Art erklärt.

Das Buch hat mich sehr amüsiert und auch nachdenklich gemacht.

Es kostet 18 Euro.

Constance Fitschen

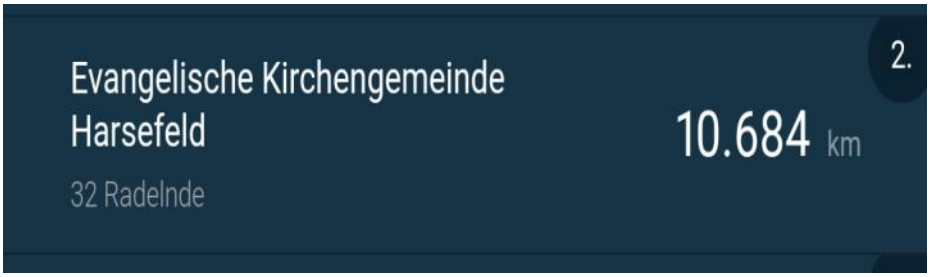

Stadtradeln 2023

Einen sehr guten zweiten Platz hat unsere Kirchengemeinde in diesem Jahr beim Stadtradeln belegt. Aber: Ob erster, zweiter, dritter oder… ist beim Stadtradeln gar nicht so wichtig. Es kommt drauf an, sich zusammen zu tun und gemeinsam in dem dreiwöchigen Aktionszeitraum möglichst viele Kilometer, die sonst mit dem Auto zurückgelegt werden, mit dem Rad zu machen. Vielen Dank an alle Mitfahrerinnen und Mitfahrer. Wie schön, dass wir zusammen über 10.000 Kilometer nicht mit dem Auto gefahren sind! Während des Stadtradelns gab es auch die Möglichkeit, sich für gemeinsame Radtouren zu verabreden. Nutzt diese Möglichkeit doch gerne weiter, denn zusammen macht es doch gleich viel mehr Spaß.

Daniel Hägerbäumer

Osterspende – ein großes DANKESCHÖN!

Ostern ist Jesu Auferstehung, das Fest des Lebens. Wir feiern, dass das Leben siegt und die Liebe und nicht der Tod und das Nein und das Destruktive. Weil das so ist, haben wir dieses Jahr das erste Mal zu einer Spendenaktion aufgerufen. Spenden, die unser Gemeindeleben fördern sollen. Spenden, die helfen sollen, dass in unserer Gemeinde Lebendigkeit, ja Leben spürbar ist, sinnvolles Leben mit Tiefgang, ein Leben mit der Perspektive Ewigkeit. Und SIE haben sich darauf eingelassen. Sie haben fleißig und großzügig gegeben. Dafür möchten wir an dieser Stelle „DANKE!“ sagen. Denn wir wissen, dass das gerade in den momentanen Zeiten nicht selbstverständlich ist.
Im Namen des Kirchenvorstandes, des FÖ, der Stiftung und der Initiative 153

Hermann Heinrich

Wenn Sie unsere Gemeinde auch unterstützen wollen und das vielleicht dauerhaft, werden Sie gerne DauerspenderIn in einem der genannten Kreise. Hier bietet sich die Möglichkeit dazu.

Beitrittserklärungen

Mit meiner Spende bzw. Beitrittserklärung möchte ich dauerhaft die nachfolgend ausgewählte(n) Gruppe(n) unterstützen. Mein finanzieller Beitrag wird die vielfältige Arbeit der Kirchengemeinde Harsefeld für Jung und Alt in Zukunft fördern.

Einfach ausfüllen und im Kirchenbüro abgeben, per Post schicken oder alternativ als E-Mail an:

kg.harsefeld@evlka.de

Sie interessieren sich für die Kirchliche Stiftung Harsefeld? Wunderbar! Zu den vielfältigen Zustiftungsmöglichkeiten sprechen Sie uns gerne einfach an. Tel.: 04164 811056

BEITRITTSERKLÄRUNG FÖRDERVEREIN FÜR JUGENDARBEIT

Hiermit erkläre ich meinen Beitritt zum Förderverein für Jugendarbeit in der ev.-luth. Kirchengemeinde Harsefeld e.V.
Ich bin bereit, den Vereinszweck gemäß der Satzung zu fördern und den Verein auch finanziell zu unterstützen.

Fö
Förderverein für Jugendarbeit

Name, Vorname

Straße, Hausnummer

PLZ, Ort

Ort, Datum & Unterschrift

Ich unterstütze den Förderverein für Jugendarbeit in der ev.-luth. Kirchengemeinde Harsefeld e.V. ab dem

◯ monatlich ◯ vierteljährlich ◯ halbjährlich ◯ jährlich ... mit einem Betrag von Euro.

SEPA-Lastschriftmandat

Ich ermächtige den Förderverein für Jugendarbeit in der ev.-luth. Kirchengemeinde Harsefeld e.V., Gläubiger-Identifikationsnummer DE22ZZZ00000210548, Zahlungen von meinem Konto mittels Lastschrift einzuziehen. Zugleich weise ich mein Kreditinstitut an, die vom Förderverein für Jugendarbeit in der ev.-luth. Kirchengemeinde Harsefeld e.V. auf mein Konto gezogenen Lastschriften einzulösen.

Kontoinhaber

Straße, Hausnummer

PLZ, Ort

Kreditinstitut (Name)

IBAN

Ort, Datum & Unterschrift

Hinweis:

Ich kann innerhalb von acht Wochen, beginnend mit dem Belastungsdatum, die Erstattung des belasteten Betrages verlangen. Es gelten dabei die mit meinem Kreditinstitut vereinbarten Bedingungen.

Initiative 153

BEITRAGSERKLÄRUNG

Hiermit erkläre/n ich/wir meine/unsere Beteiligung an der Initiative 153 ◯ ab sofort ab dem

mit einem monatlichen Betrag von Euro.

Name, Vorname

Straße, Hausnummer

PLZ, Ort

Ort, Datum & Unterschrift

◯ Ich überweise den Betrag monatlich auf folgendes Konto:

Inhaber: Kirchenamt Stade
Bank: Kreissparkasse Stade
IBAN: DE64 2415 1116 0000 2053 02
Verwendungszweck: KG Harsefeld / Initiative 153

SEPA-Lastschriftmandat

Ich ermächtige die ev.-luth. Kirchengemeinde Harsefeld, Gläubiger-Identifikationsnummer DE41ZZZ00001136265, Zahlungen von meinem Konto mittels Lastschrift einzuziehen. Zugleich weise ich mein Kreditinstitut an, die von der ev.-luth. Kirchengemeinde Harsefeld auf mein Konto gezogenen Lastschriften einzulösen.

Kontoinhaber

Straße, Hausnummer

PLZ, Ort

Kreditinstitut (Name)

IBAN

Ort, Datum & Unterschrift

Hinweis:

Ich kann innerhalb von acht Wochen, beginnend mit dem Belastungsdatum, die Erstattung des belasteten Betrages verlangen. Es gelten dabei die mit meinem Kreditinstitut vereinbarten Bedingungen.

Herzliche Einladung zu Angeboten Am Redder

Krabbelgottesdienst Am Redder

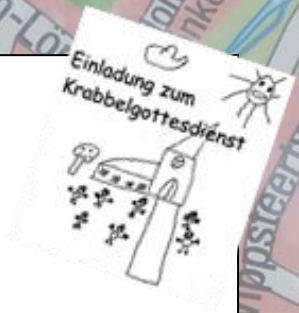

Herzlich willkommen sind Familien mit Kindern bis zum Grundschulalter!

Do., 29. Juni 2023

Uhrzeit: 16:30 Uhr (ca. 30 Minuten)
Ort: Im Sandbrook 22
Thema: Abraham
Mitbringen: Bei gutem Wetter sind wir draußen. Wer mag kann eine Picknickdecke mitbringen.

Spieleabende am Redder

Ob Andor, So Kleever, Dominion oder Arnak. Wir spielen gemeinsam Gesellschaftsspiele und genießen einen entspannten gemeinsamen Abend.

Sa., 1. Juli 2023

Uhrzeit: Ab 19:30 Uhr
Ort: Im Sandbrook 22
Rückfragen: Bei Simon oder Miriam Schäfer, 04164-9085515
Mitbringen: Eigenes Lieblingsspiel und etwas zum Knabbern

Glaube im Gespräch – Kinoabend mit Sommerflair

Herzlich willkommen sind alle, die Interesse am Gespräch über Glauben und Lebensfragen haben. Im Moment schauen wir einzelne Folgen einer Jesusserie und kommen darüber ins Gespräch.

Fr. 16. Juni 2023

Thema: Jesus-Film: Staffel 1, Folge 5
Uhrzeit: 20:00 Uhr
Anmeldung: Miriam Schäfer, Tel.: 0152-32179113
Ort: Im Sandbrook 22

Gartentreff am Redder

Herzliche Einladung zu einem Treffen mit Spiel und Spaß im Garten von Marie-Luise und Didi Klindworth. Gemeinsam wollen wir den Sommer genießen!

Di., 11. Juli 2023

Uhrzeit:	14:30 Uhr
Treffpunkt:	Heisterstroot 10
Ansprechpartnerin:	Marie-Luise Klindworth: Tel.: 2195
Anmeldung:	Bitte bis 7. Juli 2023
Mitbringen:	Wetterangepasste Kleidung
Verpflegung:	Für Kaffee und leckeren Blechkuchen ist gesorgt.

Laufrad– und Schiebetreff

Herzliche Einladung an alle, die ihre Kinder vormittags zu Hause haben. Ob auf dem Laufrad im Kinderwagen oder Tragetuch. Wer Spaß daran hat sich neu zu vernetzten ist herzlich willkommen.

Mo., 19. Juni 2023

Mo., 3. Juli 2023

Uhrzeit:	10:00 Uhr (ungefähr 1 Stude)
Treffpunkt:	Platz der Begegnung zw. den 3 Armen des Leerkenweges
Rückfragen:	An Miriam Schäfer, 0152-32179113, 9085515

Kontakt und weitere Angebote

Weitere Angebote , wie z.B. Krabbelgruppen, Frühstückstreff Am Redder, Kinderdisco, gute Nacht Geschichte und Smart City Führung findest Du unter **www.mehr-als-heisse-luft.de.** Fragen auch gerne an: Diakonin Am Redder, Miriam Schäfer, Im Sandbrook 22, Spenden auch per Paypal siehe QR-Code

Tel.: 04164-9085515, 0152-32179113, diakonin.schaefer@gmx.de

01.-03.09.2023
Gemeindefreizeit
in Cuxhaven

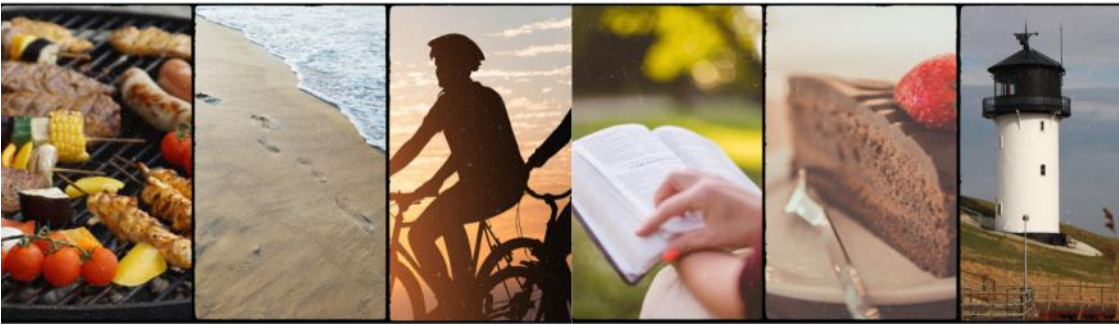

Datum: 01.-03.09.2023
Beginn: Freitagabend
Ende: Sonntagmittag

Verpflegung: Vollpension

Unterbringung: Einzel-, Doppel- oder Mehrbettzimmer mit Handtüchern und Bettwäsche

An- und Abreise: Selbstständig, wir können bei der Gründung von Fahrgemeinschaften unterstützen

Preise:

Erwachsene DZ DU/WC/Balkon: 130€
Erwachsene DZ: 120€
Erwachsene EZ DU/WC: 155€
Erwachsene EZ: 145€
Erwachsene Haus 2: 110€
Einzelzimmerzuschlag Haus 2: 23€
Jugendliche (14-17): 40€
Kinder (0-13): Kostenlos

Jeweils zuzüglich einer Kurtaxe in Höhe von 5,60€, welche vor Ort zu entrichten ist. Erwachsene, die Teilnehmende finanziell unterstützen möchten, können einen Förderpreis von 200€ zahlen. Wer finanzielle Unterstützung braucht darf sich melden.

Eine Anzahlung ist nicht zu leisten.
Wir verschicken eine Rechnung mit Zahlungsinformationen.
Anmeldung bis zum 30.06. digital oder über das Kirchenbüro.

Wir laden Sie und euch wieder herzlich zur Gemeindefreizeit für Jung und Alt, Familien und Einzelpersonen jeden Alters ein. Eine wunderbare Gelegenheit, den Strand zu genießen, auszuspannen, die Gemeinde und Menschen kennen zu lernen, Gott zu begegnen, eine Gemeinschaft über Generationen zu erleben, einfach die Seele einmal baumeln zu lassen, zu spielen und vieles mehr.

Von Freitagabend bis Sonntagmittag sind wir im Gästehaus Stella Maris in Cuxhaven-Sahlenburg. Eine reizvolle Landschaft aus Nordsee, Strand, Heide und Wald liegt direkt vor unserer Haustür und bietet vielfältige Möglichkeiten für Unternehmungen und Erholung. Das Haus hat ein großes Außengelände mit Spielplatz und Hüpfburg, auf dem sich Kinder gut aufhalten können.

Es gibt sowohl gemeinsames wie auch individuelles Programm und freie Zeit zur eigenen Gestaltung. Jung oder alt, groß oder klein, alle sind herzlich willkommen! Je vielfältiger unsere Gemeinschaft ist, desto schöner wird dieses Wochenende.

Bei einer Bibelarbeit, in einem Gottesdienst und mit der Abendandacht am Strand haben wir die Möglichkeit, Jesus auf unserer Gemeindefreizeit zu begegnen und ihm gemeinsam nahe zu sein.

Dank Vollpension können wir es uns richtig gut gehen lassen.
Viele gute Gründe, dabei zu sein!
Wir freuen uns auf ein tolles Wochenende mit euch.

Gemeindefreizeit und darüber hinaus
Tolle Gemeinschaft – Sonne und Strand – Format Jesus

Bald ist es wieder soweit, unsere Gemeindefreizeit findet bald wieder statt (1,-3. September). Wer schon einmal dabei war, weiß, dass es immer eine tolle Gemeinschaft ist, weil wir meist Menschen zwischen 2 und ca. 92 Jahren sind. Da ereignen sich wunderbare Begegnungen. Und dann die wunderschöne Umgebung mit dem Strand und Spaziergängen …

Hinzu kommt, dass wir uns als Gemeinde auch wieder geistlich stärken lassen wollen. Das einmal in Form von Andachten und wir wollen uns dann mit dem Buch: Format Jesus von Steven Croft beschäftigen. Hier wollen wir uns fragen lassen, wie denn Gemeinde Jesu Christi nach der Bibel in unserer Zeit aussehen kann. Der biblische Text, der den Gedanken von Steven Croft zu Grunde liegt, sind die Seligpreisungen.

Dieses Fragen stellen wir uns insbesondere deswegen, weil wir in den Leitungsgremien unserer Gemeinde den Eindruck haben, dass sich so viel in unserer Gesellschaft, im Verhalten der Menschen und auch in unserer Gemeinde geändert hat, dass wir noch einmal sehr grundsätzlich nachdenken müssen. Vor allem wollen wir hören bei der Frage der zukünftigen Ausrichtung unserer Gemeinde, hören auf die Menschen und auf Gott und sein Wort.

Die Gemeindefreizeit bildet den Auftakt zu diesem Nachdenken. Im Laufe des Jahres sollen noch vier Gottesdienste folgen, in denen wir das Buch weiter behandeln. An diese schließt sich jeweils ein Gesprächsangebot an.

Bitte beteiligt euch an diesem Prozess intensiv. Wir wünschen uns sehr, dass wir gemeinsam den neuen Weg suchen und finden. All das wagen wir im Vertrauen darauf, dass unser Herr Jesus Christus uns aus der Zukunft schon entgegenkommen und uns dorthin leiten wird, wo er uns haben will.

Hermann Heinrich

HOSPIZGRUPPE HARSEFELD informiert

Neuer Ausbildungskurs für Ehrenamtliche in der Sterbebegleitung

Möchten auch Sie Schwerstkranke und Sterbende auf ihrem letzten Lebensweg begleiten?

Deren Angehörigen und/oder Freunden während dieser Zeit zur Seite stehen?

- dann freuen wir uns, wenn Sie sich bei uns melden
- und informieren Sie gerne über unsere Tätigkeit im ambulanten Hospizdienst Harsefeld und
- **den neuen Ausbildungskurs, der ab Oktober 2023 in Buxtehude** stattfinden wird.

Ansprechpartner: Gaby Fohrmann 04164/6688 oder 0151 213 562 16

Taufen

Trauungen

Trauerfeiern

Kirchenvorstandsvorsitzende
Silke Jeske Gotenstr. 20 Tel. 04164-2826
s.jeske@t-online.de

Pfarramt: Pastor *Hermann Heinrich* Denkmalsweg 1 Tel. -81 13 63
hermann.heinrich@evlka.de

Diakon Daniel Hägerbäumer Denkmalsweg 1 Tel. - 85 99 157
daniel.haegerbaeumer@evlka.de

Diakon Björn Reinkemeier Denkmalsweg 1 Tel. -85 99 245
bjoern.reinkemeier@evlka.de

Diakonin „Am Redder“ Miriam Schäfer Im Sandbrock 22 Tel. -90 85 515
miriam.schaefer@evlka.de

Gemeindebüro: *Stefanie Bockelmann* Denkmalsweg 1 Tel. -81 13 61
KG.Harsefeld@evlka.de Fax -81 13 62
geöffnet Dienstag u. Freitag von 10-12 Uhr und donnerstags von 16-18 Uhr

Küsterinnen: *Karin Wolter* Tel. -58 52
Ina Vieregge Tel. -81 13 61

Gemeindehaus Marktstraße 7
Gemeindezentrum Am Bockelfeld 6 Tel. -81 15 14
E-Mail *KG.Harsefeld@evlka.de*
Internet *www.kirche-harsefeld.de*
Newsletter *newsletter@kirche-harsefeld.de*

BANKVERBINDUNGEN

Kontoinhaber ist das **Kirchenamt Stade**

Spendenkonto	IBAN DE26 2006 9782 0030 242211	BIC GENODEF1APE
Stiftungskonto KSK	IBAN DE64 2415 1116 0000 205302	BIC NOLADE21STK
Geschäftskonto	IBAN DE38 2415 1116 0000 130013	BIC NOLADE21STK
Förderverein f. Jugendarbeit	IBAN DE85 2415 1116 0000 206185	BIC NOLADE21STK

IMPRESSUM

Gemeindebrief

Herausgeber: Kirchenvorstand der Ev.-luth.
St. Marien- und Bartholomäi-Kirchengemeinde, 21698 Harsefeld
Redaktion: *Marga Engelmann, Constance Fitschen, Hermann Heinrich, Lisa Hägerbäumer, Peter Waterkamp*
Druck: Gemeindebriefdruckerei, Oesingen
Auflage: 6200 Exemplare

Namentlich gekennzeichnete Beiträge geben nicht unbedingt die Meinung der Redaktion wieder.
Der Gemeindebrief erscheint sechsmal jährlich kostenlos.

E-Mail Adresse der Redaktion:
redaktion@kirche-harsefeld.de
Redaktionsschluss für die nächste Ausgabe: **21.07.2023**
Verteilung ab: **09.08.2023**

Chor- und Orgelkonzert

So, 18. Juni 2023, 17.00Uhr
in der
Ev.- luth. St. Marien- et Bartholomäi-Kirche
Harsefeld

Motetten und Liedsätze u.a. von:
H. L. Haßler, J. G. Rheinberger, L. Lewandowski

Orgelwerke u.a. von:
J. S. Bach, *Léon Boëllmann, G. Fischer*

Ausführende:

Kreiskantorei Wesermünde

Leitung und Orgel:

Timo Corleis
(Kreiskantor des KirchenkreisesWesermünde)

Eintritt frei, Spenden am Ausgang erbeten